OS2MO
KOMMUNERNES ORGANISAITONSKOMPONENT

Samarbejde og Fællesskab

17. Ordinære møde i Kommunernes It-arkitekturråd 4.3.2016

Ved It- og Digitaliseringschef Henrik Willumsen, Silkeborg Kommune
og OS2 MO Projektleder Henriette Juul Riishøj, Silkeborg Kommune

OS2 MO - *Medarbejder og Organisation*

HVOR ER KOMMUNENS ORGANISATION?

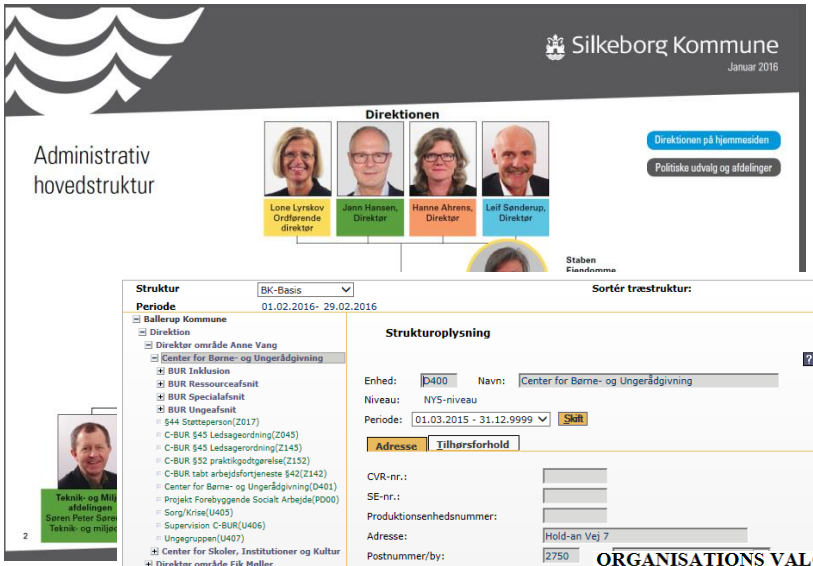

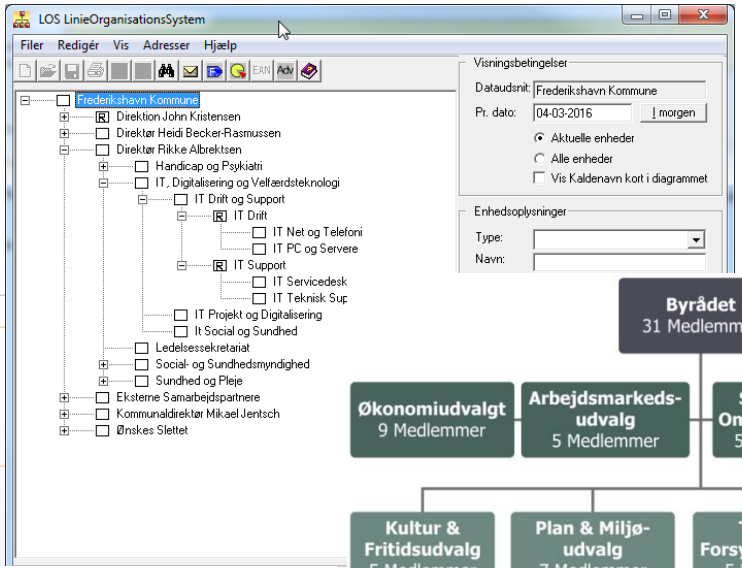

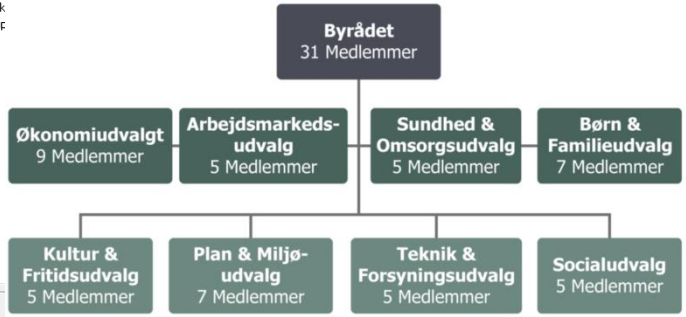

ORGANISATIONS VALG

Organisation | MED/AMO

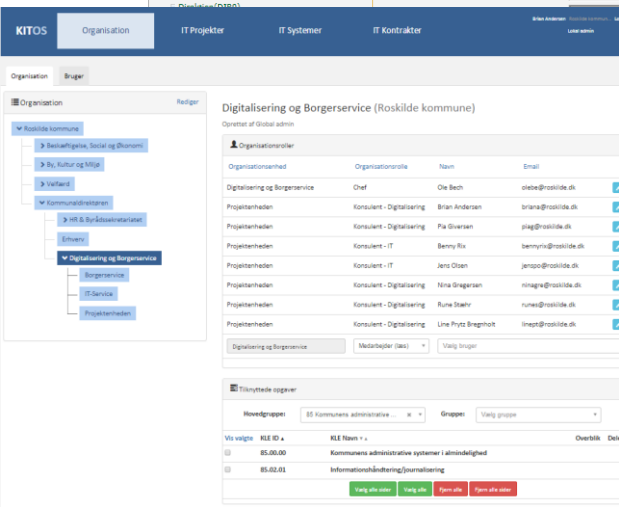

- Arbejdsmiljøgruppe for Åhaven Børnehus
- Odense Kommune
  - Hovedudvalg for Odense Kommune
  - Beskæftigelses- og Socialforvaltningen
  - Borgmesterforvaltningen
  - By- og Kulturforvaltningen
  - Børn- og Ungeforvaltningen
  - Fagudvalg for Børn- og Familieafdelingen
  - Forvaltningsudvalg for Beskæftigelses- og Socialforvaltningen
  - Lokaludvalg for Arbejdsmarkedscentret
  - Lokaludvalg for Behandlingsområdet
  - Lokaludvalg for Behandlingsområdet
  - Lokaludvalg for Beskæftigelsescentret
  - Lokaludvalg for Borgerservice
  - Lokaludvalg for Børnehuset Åløkke-Provstegård
  - Lokaludvalg for CSV
  - Lokaludvalg for Center for Børn- og Ungerådgivningen

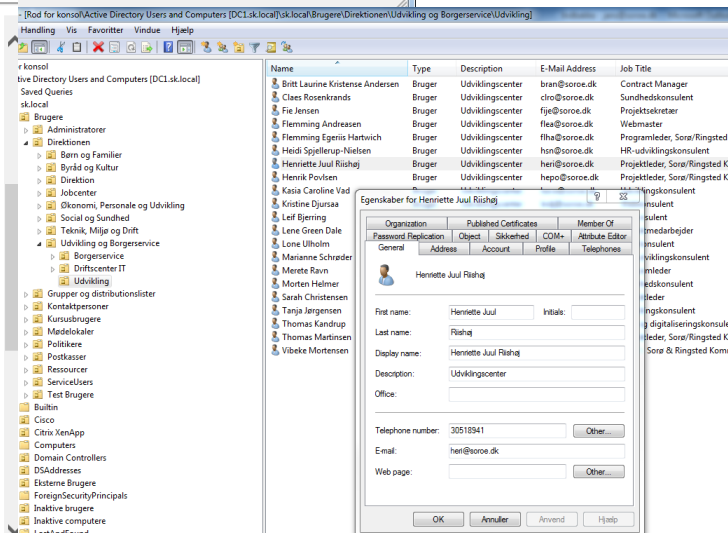

UDFORDRINGEN OG LØSNINGEN

- Kommunens organisation
  - Hvor er den rigtige? Hvad er den rigtige?
  - Hver organisationsstruktur – sit fokus
- Fokus på Autoritativ Organisation
  - Implementering af Rammearkitektur
  - Samarbejde
  - Modenhed

HVAD ER OS2MO?

- Organisationskomponent
  - Autoritative organisation, baseret på ledelseshierarkiet
  - Kan holde styr på kommunens mange organisationer
  - Rummer alle aktører, tilknyttet kommunen (ansatte, praktikanter, eksterne konsulenter mv)
  - Centralt governance (anbefalinger), lokalt governance (anvendelse)
  - It-arkitektur, de gode valg

ORGANISATIONSDATA

Menneskerne i Enhederne

Navne, cpr, titler, stillingsbetegnelser, relationstype, telefonnr, email, arbejdssted, er personen leder?, hvem er leder for hvem, status som it-bruger,

Enhederne i Organisationen

Navn, enhedstype, adresse/lokation, hvem er chef, chef niveau, hvem arbejder i enheden, kontaktoplysninger, mailadresse, telefonnr, åbningstider, telefontider, EAN, P-nr,

OS2MO I DEN FÆLLESKOMMUNALE RAMMEARKITEKTUR

DET HÆNGER SAMMEN

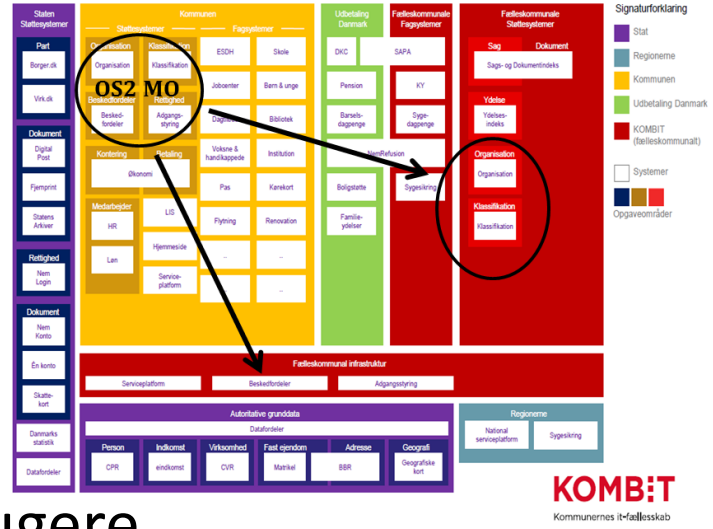

- KOMBITs Støttesystemer
  - K98 behov
  - Fokus på KY, KSD og SAPA behov
  - It-brugerne i fokus
- Lokale behov
  - Hele kommunen, også ikke-it-brugere
  - Mange integrationer - integrationsmønstre
  - Forretningsregler
  - Modellering af behov og kunne styre datavedligeholdelsen
  - Fokus på vigtigheden af lokal governance

KOMMUNERNE SIGER

Vi er for umodne og kan ikke overskue det

Vi mangler it-arkitekter

Hvad er det vi skal have styr på ift. KOMBIT STS

Vi er for små til at have ressourcerne eller kompetencerne

Viden om organisationsdata ligger på få hænder og er sårbart

Vi vil gerne den fælleskommunale rammearkitektur, men ved ikke hvordan

De årlige APV /Trivselsundersøgelser kræver stor manuelle processer for at afklare data

Vi har mange manuelle arbejdsgange ved vedligeholdelse

Vi har udfordringer med organisationsdata og vedligeholdelse

Vi har dyre integrationer mellem vores it-systemer

UDBREDELSE – INTERESSE

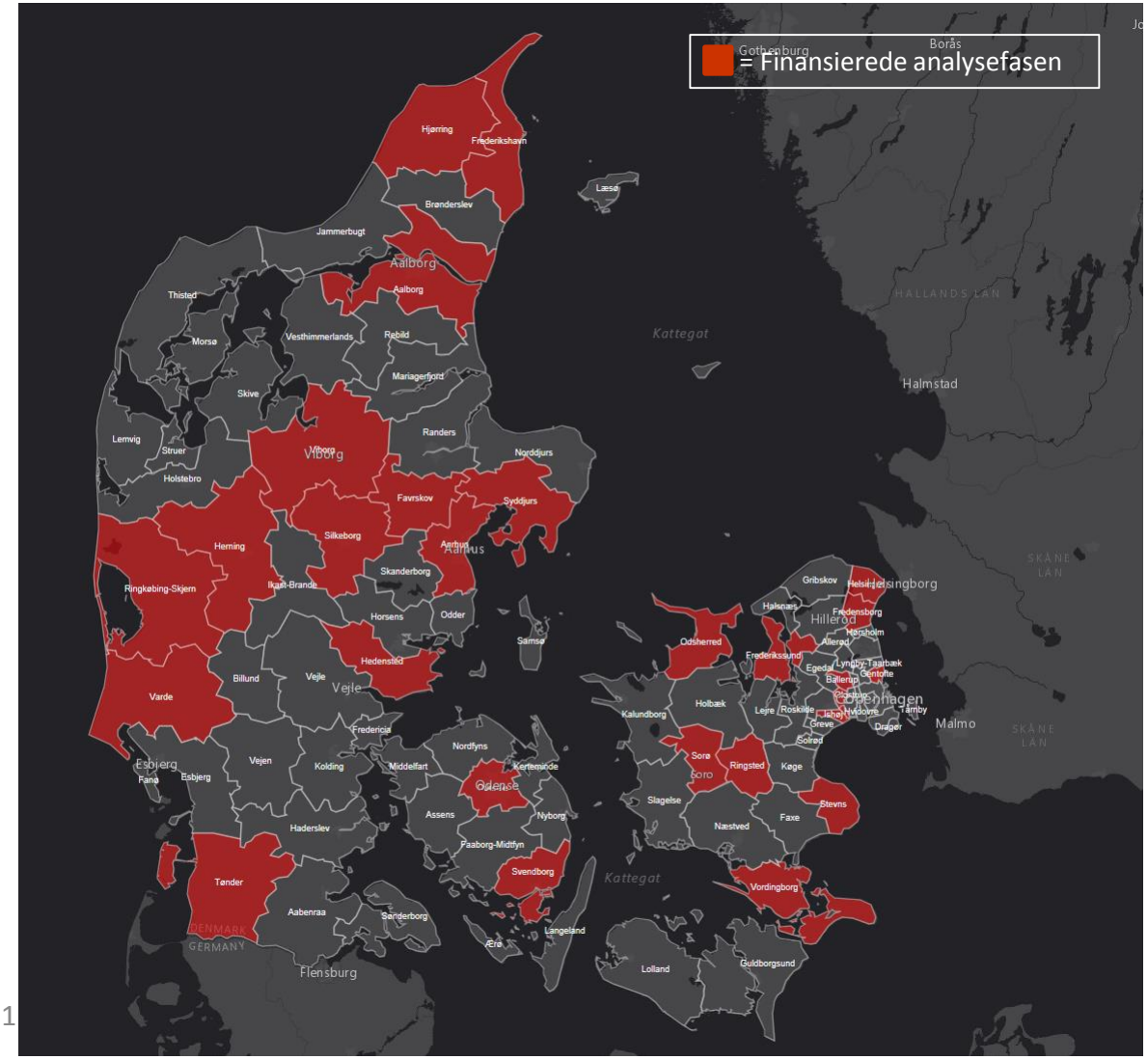

Kommunerne i tal

- Tilslutning til analysefasen
28 kommuner deltog økonomisk til samt 1 leverandør

- Tilslutning til projektet
Umiddelbart har over 15 kommuner givet deres accept om finansiering uden selve tilslutningen er sendt ud

- Arrangement om organisationsdata
(28.10.15) – 175 deltager fra 71 kommuner og 11 leverandøre (KOMBIT og Digitaliseringsstyrelsen)
76 kommuner havde vist interesse for arrangementet

TILSLUTNING

1. Tilslutning → 2. Tilslutning → 3. Tilslutning

Udvikling af OS2 MO

- Sikre økonomisk grundlag
- Afklaring af udbud
- Udvikling af OS2 MO 1.0
- Lokalt forberedelsesarbejde

Implementering af OS2 MO

- Oprettelse af sekretariat
- Drift & Support aftaler
- Implementering

Videreudvikling af OS2 MO

- Drift af sekretariat
- Videreudvikling

BEGREBSFORVIRRING